

大仙・美郷たび。

令和3年9月30日

秋田県仙北地域振興局

仙北エリアの概要

- **大仙市、仙北市、美郷町**から成る地域
- 県庁所在地秋田市、岩手県と接する県内有数の**観光地**
- アクセス
 - 《新幹線》
 - 東京駅 → 大曲駅 : 約**3時間15分**、
 - 仙台駅 → 大曲駅 : 約**1時間40分**
 - 《航空機》
 - 羽田空港 → 秋田空港 : 約**1時間15分**
 - 《エアポートライナー》※大仙・美郷号
 - 秋田空港 → 旧大曲市内 : 約**55分**
 - 秋田空港 → 美郷 : 約**1時間10分**

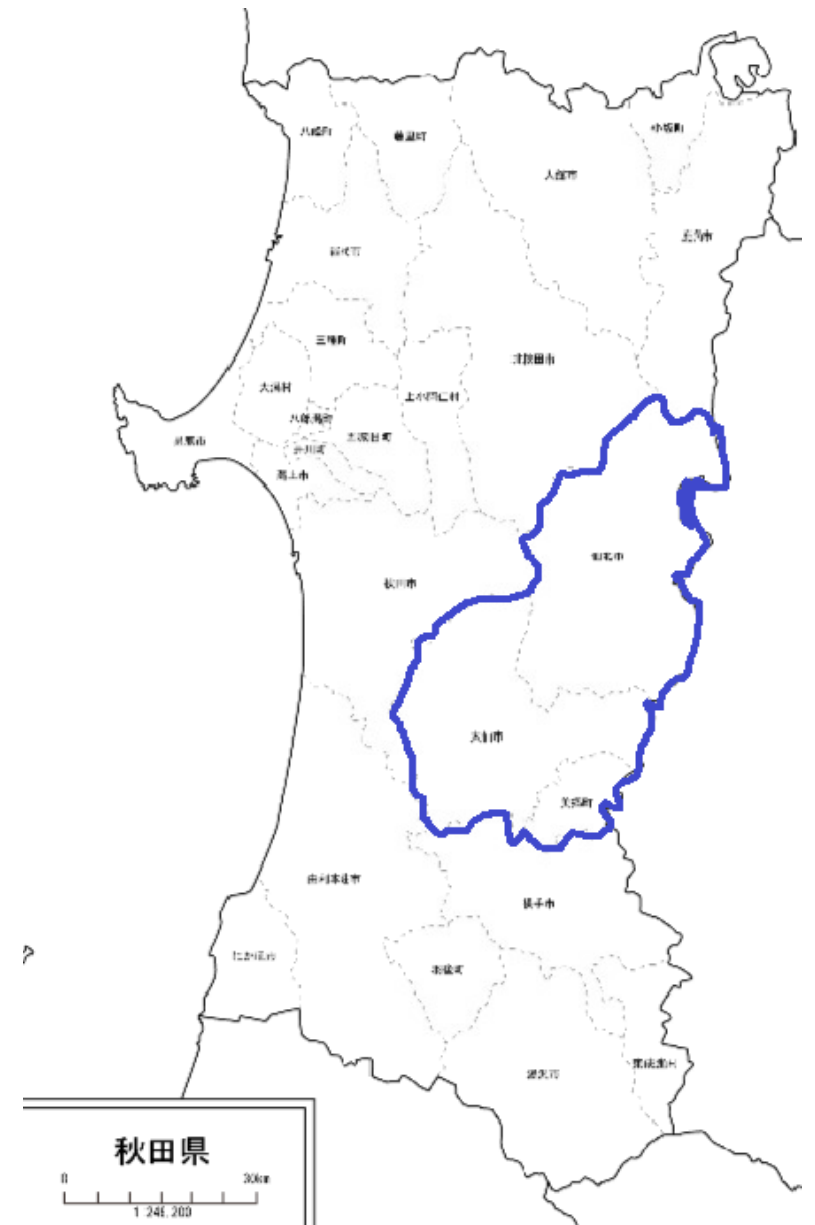

大仙・美郷の魅力「花火」

「大曲の花火」のほか、春の章、秋の章、冬の章など
季節を問わず花火が楽しめる街。



全国花火競技大会「大曲の花火」



花火伝統文化継承資料館「はなび・アム」

大仙・美郷の魅力「歴史」

風情ある歴史文化施設。御利益のある神社から紅葉の名所まで。



旧池田氏庭園



唐松神社



旧本郷家住宅



坂本東嶽邸

大仙・美郷の魅力「食」

「いぶりがっこ」はもちろん、「大曲納豆汁」「美郷まんま」「美郷ため中」などソウルフードもオススメ。



いぶりがっこ



大曲納豆汁

大仙・美郷の魅力「酒」

米どころ仙北地域の酒蔵数は県内最多（11酒蔵）。見学可能な酒蔵も。



大仙・美郷の魅力「自然」

五感で自然を堪能できる山登り、街歩きスポット。



真木真昼県立自然公園



六郷湧水群



美郷町ラベンダー園

大仙・美郷の魅力「冬まつり」

古くから伝わる冬の風物詩。迫力満点の地元行事。



刈和野の大綱引き



六郷のカマクラ

大仙・美郷の魅力「温泉」

歴史や自然を全身で感じながら、旅の疲れを癒せる温泉。



強首温泉 樅峰苑



千畑温泉サン・アール

観光情報はこちら

県観光情報サイト

「アキタファン」

秋田の観光情報を知るならこちら。



仙北地域振興局公式ブログ

「秋田こまち路～田沢湖・角館・大仙・美郷観光ブログ～」

仙北エリアの観光・イベント情報を
随時更新中。

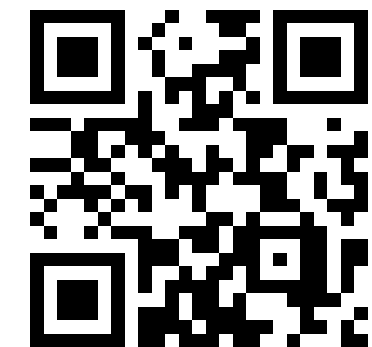

大仙市の位置

大仙市（だいせんし）は、秋田県の南東部に位置する市です。

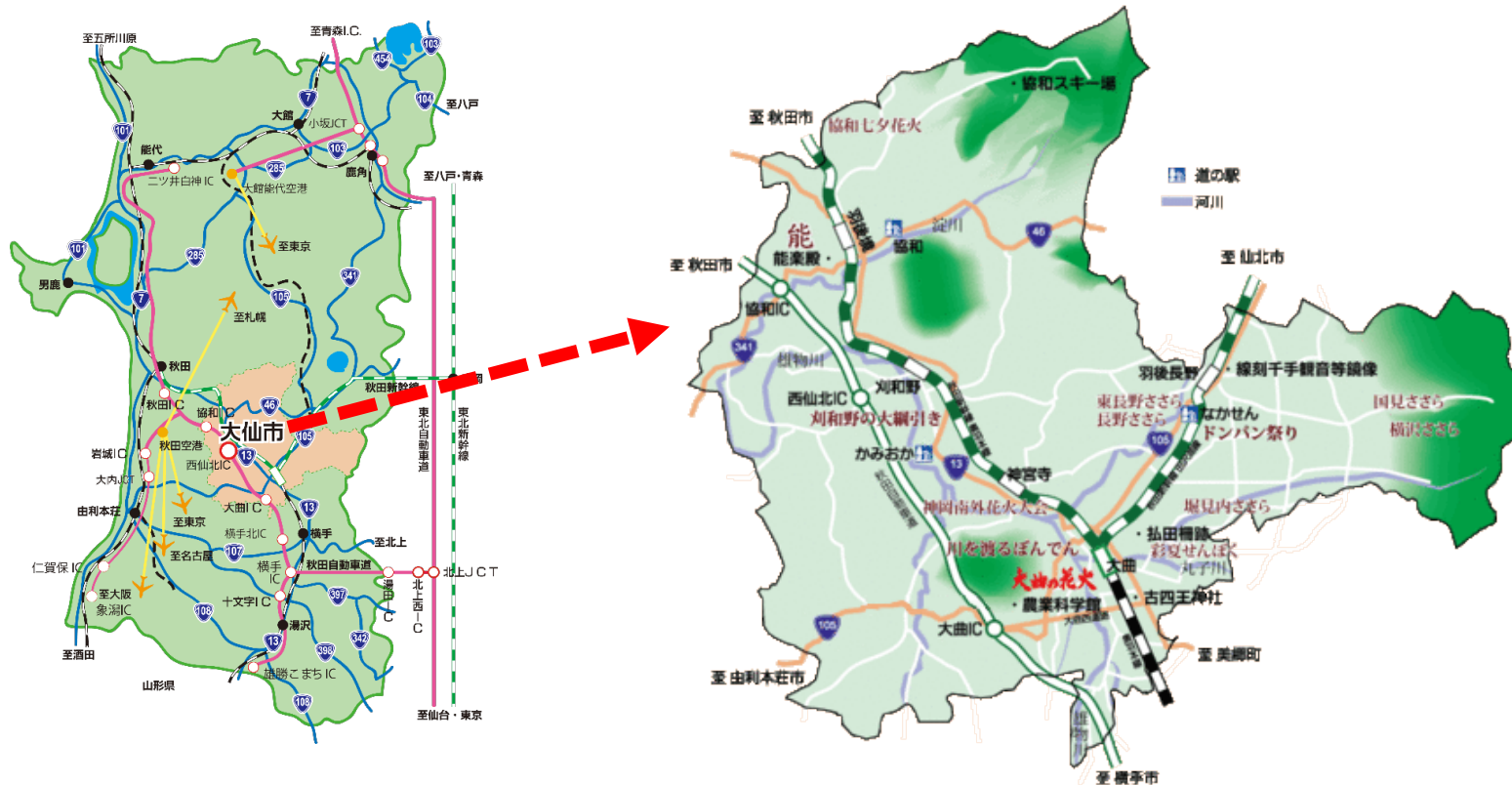

市面積の4分の1を田園が占める **自然豊かな田園交流都市**

毎月花火が打ち上がるまち 大仙市



大曲の花火
全国花火競技大会
8月最終土曜日開催

大曲の花火

OMAGARI HANABI

四季の花火(冬・春・夏・秋)

「大曲の花火」公園 秋田県大仙市大曲雄物川河畔

冬の章

新作花火コレクション2021

3/27(土)

打ち上げ
予定数 約3,000発

春の章

世界の花火・日本の花火

5/1(土)

打ち上げ
予定数 約8,000発

第94回
全国花火競技大会

8月最終土曜日

8/28(土)

打ち上げ
予定数 約18,000発

秋の章

劇場型花火

10/2(土)

打ち上げ
予定数 約8,000発

花火伝統文化継承資料館 はなび・アム



【開館時間】 9:00～16:00

【休館日】 毎週月曜日

(月曜日が祝日の場合は、その翌日)

【入館料】 無料

【主な館内設備】

3階：花火資料室

「大曲の花火」影絵レプリカ

4階：はなびシアター・はなび創作工房

花火文化の歴史と魅力を伝えるとともに、数々の花火資料を貴重な文化的財産として継承していくことを目的として、2018年8月にオープンした施設です。

全国から収集した花火の歴史資料や文化資料を多数収蔵・展示している他、はなび創作工房では自分がデザインした花火を打ち上げるというユニークな体験をすることもできます。

大仙市の観光資源①



国指定重要無形民俗文化財「刈和野の大綱引き」



ドンパン祭り



川を渡るぼんでん



太田の火まつり

大仙市の観光資源②



国指定名勝「旧池田氏庭園」



Hanabi Town
DAISEN



国指定名勝「旧池田氏庭園」



東北三大地主と
称された池田家の
旧邸宅敷地。

近代庭園の祖
長岡安平の作の
池泉回遊式庭園。

国指定名勝。

国指定名勝「旧池田氏庭園」



Hanabi Town
DAISEN



国指定名勝「旧池田氏庭園」

紅葉の季節が最も美しいとされ、庭園内の木々が色づきます。



国指定名勝「旧池田氏庭園」

令和3年度は初の試みとして桜の時期に特別公開を実施。

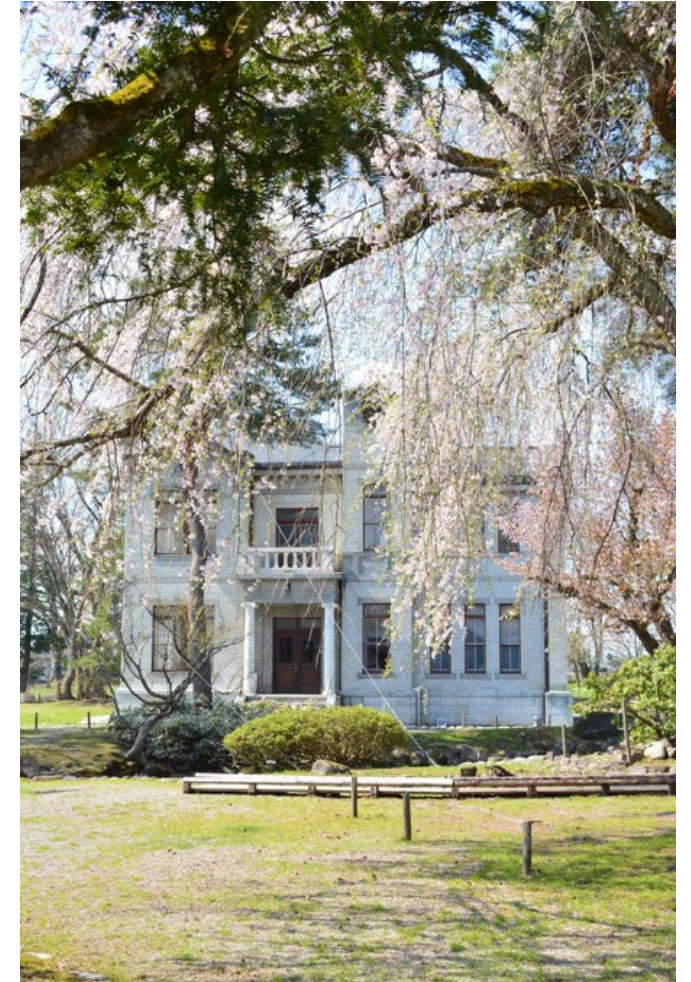

国指定名勝「旧池田氏庭園」

修復された「米蔵」を活用して、趣向をこらした特別展示を開催。



国指定名勝「旧池田氏庭園」

主屋を利用してのお茶会や、庭園内を撮影場所としても活用できます。



国指定名勝「旧池田氏庭園」



【開園時間】 9:00～16:00（15:30最終入場）

【公開期間】 4月下旬頃～11月中旬頃
（2021年は4月29日～11月14日）

【休園日】 毎週月曜日
（月曜日が祝日の場合は、その翌日）

【入園料】 300円/人（税込み）

【その他】 ガイド希望の場合は、文化財課
（0187-63-8972）へ要問合せ。

東北三大地主と称された池田家の旧邸宅敷地になります。庭園内には、高さが約4mの国内最大級となる雪見灯籠の他、秋田県で初のコンクリート建築物とされる洋館があります。

初夏にはイルミネーションライトアップも行われ、訪れる人を楽しませてくれます。

国登録有形文化財「旧本郷家住宅」



舟運で栄え、
秋田三大地主と
称された本郷家の
旧邸宅。

屋敷内の庭園は
旧池田氏庭園と
同じく長岡安平の作。

国の有形文化財。

国登録有形文化財「旧本郷家住宅」



主屋の座敷には趣向を凝らした工夫が随所に見られ、当時の繁栄を伺えます。

昨年度は座敷を昼食会場としたツアーの催行実績あり。

国登録有形文化財「旧本郷家住宅」

渋沢栄一から本郷家当主に贈られた書が展示されています。



国登録有形文化財「旧本郷家住宅」

内蔵での各種企画展示を実施。本郷家所有の品々を特別公開している。



国登録有形文化財「旧本郷家住宅」



国登録有形文化財「旧本郷家住宅」



- 【開園時間】 9:00～16:00（15:30最終入場）
- 【公開期間】 4月下旬～11月中旬
（2021年は4月29日～11月14日）
- 【休館日】 毎週月曜日
（月曜日が祝日の場合は、その翌日）
- 【入館料】 無料
- 【その他】 ガイド希望は株式会社角間川で
受付。駐車場あり（10台）。

明治時代に舟運で栄え、秋田三大地主と称された本郷家の旧邸宅です

旧本郷家住宅の建造物群は、江戸末期・明治・大正・昭和初期の各年代の建築物の特徴がよく表されており、秋田県の内陸南部における建造物造形の規範として価値が高く、当時の建築を知る上で、非常に貴重な建築物群の一つとなっている。

鈴木酒造店／秀よし



鈴木酒造店／秀よし



酒蔵観光では、日本酒に合うおつまみ、またその時期に旬の日本酒を飲み比べることができます。

売店も設置しており、その場でお買い上げも可能。

鈴木酒造店／秀よし



蔵内には14代続く、
鈴木家所蔵品を納め
た文庫蔵が併設。

豊臣秀吉や織田信長
からの寄贈品も。



【営業時間】 午前／9:00～12:00

午後／13:00～16:00

【定休日】 12/31～1/3、毎月1～2日

(毎月の定休日はHPで要確認)

※2021年1月～3月 土日祝

【その他】

1回あたりの対応可能人数：約40人

外国語対応：可（英語）

(外国語の場合は1週間前まで要予約)

元禄2年（1689年）の創業で、江戸時代には秋田藩へ御用酒として献上していたこともある酒蔵です。

酒蔵見学の他、その時期に旬の日本酒を飲み比べることもできます。

※酒蔵見学は予約が必要になります（当日でも可）。

道の駅なかせん「どんパン節の里」



【開館時間】 9:00～18:00

※ 休憩室 8:00～21:30

【定休日】 12月31日、1月1日

【主な館内設備】

- ・ こめこめプラザ売店、
- ・ 野菜直売フレッシュ野菜どんぱん、
- ・ 酒蔵直営秀よし食堂 蔵人、
- ・ うどん・そば 味穂

国道105号沿いにある道の駅で、休憩室ではどんパン節の発祥について紹介されています。「こめこめプラザ」では地場産品等の販売が行われています。特産の杜仲製品、杜仲豚加工品など、秋田のお土産が充実。

いやしの郷、にぎわいの郷、豊かさ実感できるまち 美郷

秋田県美郷町

美郷の
ミズモ

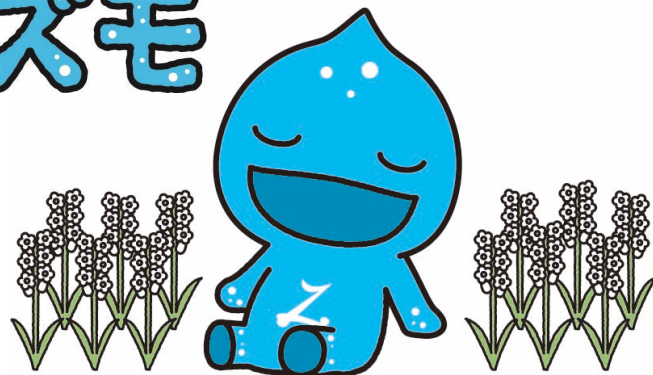

令和3年9月30日

秋田県 美郷町観光情報センター

荒田 直樹

佐々木 愛

美郷町の概要

美郷町は、日本最大規模の横手盆地のほぼ中央に位置し、大曲、横手、角館との往来も便利な場所です。また、奥羽山脈に降った雨や雪解け水が地中にしみ込み、扇状地の先端で豊かな湧き水となって人が集まり、交流や和お空間をもたらす地域です。



飛行機にて 約55分
羽田空港→秋田空港

JRにて 約3時間15分
東京駅→大曲駅
(秋田新幹線こまち)

自動車にて
秋田空港から約50分
JR大曲駅から約20分
秋田自動車道
大曲ICから約20分

おすすめ観光スポット①



全国名水百選 **六郷湧水群** (御台所清水)



歴史ある寺が立ち並ぶ **寺町通り**



町指定文化財 **坂本東嶽邸**



新日本街路樹百景 **松・杉並木**

おすすめ観光スポット②



約2万株が咲き誇る **美郷町ラベンダー園**



自然豊かな **真木・真昼県立自然公園**



アウトドアに最適な **雁の里山本公園**



後三年の役古戦場の **雁がね橋**

六郷湧水群①

- * 昭和60年 名水百選（環境庁）
- * 平成7年 水の郷百選（国土庁）
- * 平成7年 水源の森百選（林野庁）
- * 平成12年 甦る水百選（建設大臣）
- * 平成14年 遊歩百選（読売新聞社）

に選定されています。



清水の郷・美郷町には町内に126ヶ所の湧水が確認され、大切に保全されています。

町の中心部に60カ所以上ある「六郷湧水群」は、全国名水百選にも選ばれ、
今でも生活用水の一部として使用されています。

六郷湧水群②

水温が年間を通じて**約15度**に保たれている湧き水には氷河期の生き残り「**イバラトミヨ**」が生息しています。学術的にも貴重な淡水魚です。観光ガイドと一緒に六郷湧水群やお寺などを散策できるツアーもおすすめです（所要時間約1時間）。



イバラトミヨ雄物型

清水の見頃 **5月～9月**



御台所清水



ニテコ清水

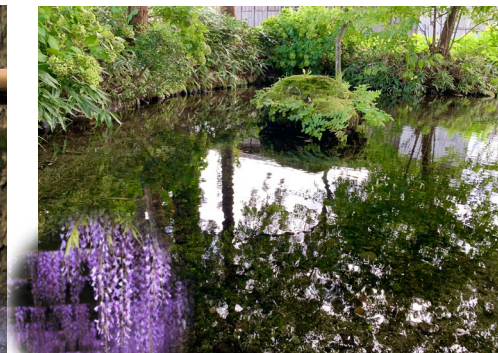

藤清水



久米清水



ハタチや清水

久米清水は六郷地区内の湧水の中でも足を入れることのできる数少ない場所。散策途中に足を浸けて一休みにおすすめ。

美郷町ラベンダー園 (大台野広場)

約2ヘクタールの広大な畑に2万株のラベンダーが
風で揺らめく景色は美郷町の初夏の風物詩

ラベンダーの見頃 6月中旬～7月中旬

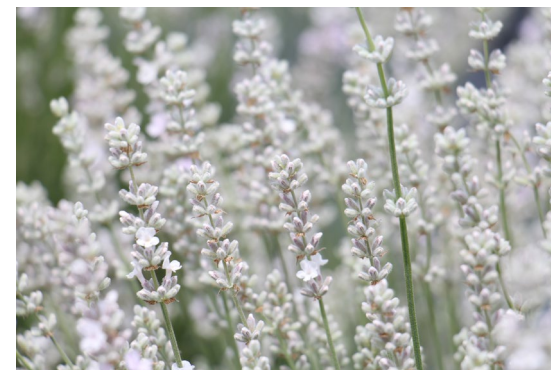

美郷町オリジナル品種
ホワイトラベンダー「美郷雪華」



冒険広場



グラウンド・パーク・
マレット各ゴルフ場

六郷のカマクラ



竹うち

国指定重要無形民俗文化財「六郷のカマクラ」は700年余り続く小正月行事です。2月15日には、北軍・南軍に分かれて7～8mの青竹で打ち合う「竹うち」が行われます。

2月11日	天筆書初め・葺開き
2月12日	天筆掲揚
2月13日頃～	鳥追い行事
2月15日夜	竹うち・天筆焼き



天筆書初め・葺開き



天筆掲揚



鳥追い小屋



天筆焼き

美郷町観光物産施設



道の駅 美郷



地元の野菜やお土産品を豊富に揃える奥羽山麓市場
「みさとのめぐみ」



古民家をリノベーションして米に拘る釜飯食堂
「みさとのごはん」
田畑や山々を眺めてゆったり過ごせる仙北平野カフェ
「みさとのふうど」



県内唯一のアウトドアショップ
モンベル直営店
「モンベル 秋田美郷店」



名水市場 湧太郎



明治30年建築の酒蔵を改修した多目的ホール
「國之譽ホール」



清水と酒の資料を展示する
「水文館」



美郷町の名産品を販売する
「美郷屋」

宿泊・温泉



千畑温泉 サン・アール



六郷温泉 あったか山



湯とぴあ 雁の里温泉



美郷町宿泊交流館 ワクアス

美郷の「名産品」



秋田県を代表する地サイダー
「ニテコサイダー」



美郷の地酒
「春霞」「奥清水」



水の恵みが育んだ
「朝採り農産物」



美郷たぬ中



美郷まんま



おからドーナツ



美郷米



お問い合わせ先

◆美郷町観光情報センター

《営業時間》 9:00～17:00（年末年始は休業）

《所在地》 〒019-1302
秋田県仙北郡美郷町金沢字下館123

《連絡先》

TEL : 0182-37-3980

FAX : 0182-37-2272

E-mail : kanko@akita-misato.com

HP : <https://akita-misato.com/>



公式HP



公式Instagram



公式Facebook

《担当》 美郷町観光情報センター 荒田 直樹
佐々木 愛

ご不明な点やご質問等ございましたらお尋ね下さい。

清水の郷 美郷町への皆様のお越しを心よりお待ちしております。

ご視聴いただき、ありがとうございました！

